European Forest Institute



30.10.26

Technical facility on
deforestation-free value chains

Avances y preparación de Colombia para la implementación de la EUDR

Juan Lezaca, Experto EUDR Colombia

Global Gateway
Funded by the European Union
Team Europe Initiative on Deforestation-free Value Chains
France
AFD
European Forest Institute

Una perspectiva global como punto de partida

Cuáles son los países más expuestos a deforestación

La UE27 está más expuesta a la deforestación a través de las importaciones de cacao de Costa de Marfil, soya y carne de Brasil, y aceite de palma de Indonesia.

Exposición de la UE a la deforestación (hectáreas por año) por país de origen y producto básico para el período 2021–2023 (los tres años más recientes con datos disponibles).
No se incluyen los productos más procesados; las estimaciones para los productos de madera y caucho probablemente estén subestimadas.

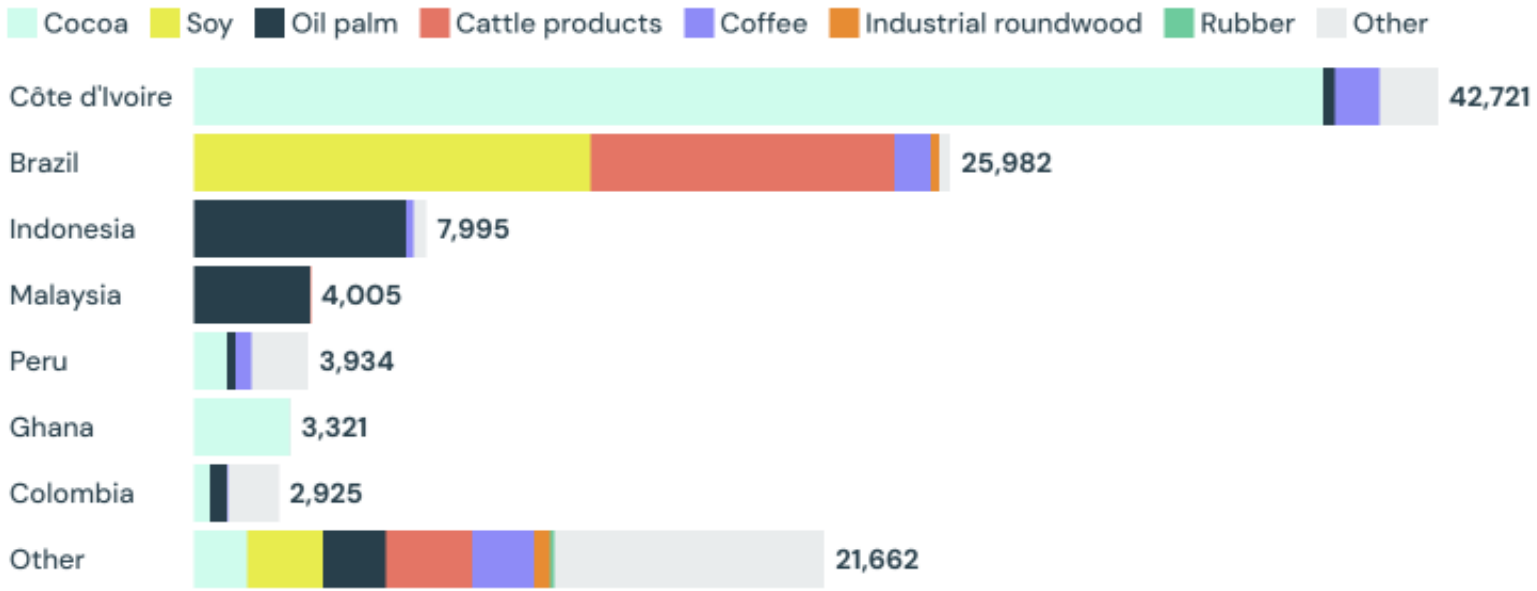

Analysis by Trase using data from Singh & Persson (2026, Nature Food) and the Food and Agriculture Organization of the United Nations

trase

Qué ofrece Colombia para apoyar la debida diligencia de los operadores europeos

Bajos niveles de deforestación y predios georeferenciados



CAFÉ

Geolocalización	Muy avanzado
Análisis deforestación	Avanzado
Cumplimiento legal	Avanzado

550.000 cafeteros geolocalizados **+99%**

< 87% de lotes con fecha de establecimiento

98% de lotes libres de deforestación (bajo criterio EUDR)

Resultados del Piloto Huila



CACAO

Geolocalización	Avanzado
Análisis deforestación	Avanzado
Cumplimiento legal	Avanzado

Fedecacao – Censo cacaotero: **<90%** lotes georreferenciados (con puntos)

Otros exportadores: **<75%** lotes geolocalizados

3 empresas exportan <80% a la EU: **98%** de los lotes son libres de deforestación (bajo criterio EUDR)



ACEITE DE PALMA

Geolocalización	Muy avanzado
Análisis deforestación	Muy avanzado
Cumplimiento legal	Avanzado

80% fincas geolocalizadas (70% del área)

< 35% de la producción certificada

99% del área libre de deforestación (2011-2026)

Análisis de IDEAM & Satelligence

EFI

Fuentes públicas y gremiales confiables

Oferta pública

La información de IDEAM y UPRA es valiosa porque proporciona datos que consideran el **contexto local** y han sido **validados técnicamente por las autoridades colombianas**, de acuerdo con los estándares internacionales.





Café

SICA aporta la **geolocalización de los lotes y sus fechas de establecimiento**. La FNC facilita esta información a los exportadores mediante su plataforma, sujeta a acuerdos de uso y **autorización de los productores**.

Más del 81% de los productores ha autorizado el uso de su información geográfica.

Aceite de palma

SISPA y el geovisor sectorial aportan información sobre el cultivo de palma y el **monitoreo de la deforestación**.

APSColombia complementa estas capacidades con un **esquema de certificación** de sostenibilidad que alcanza 104 mil hectáreas.

Cacao

El Censo Cacaotero aporta **información productiva y geográfica** para conocer y caracterizar el sector.

La Mesa Nacional de Trazabilidad **articula esfuerzos públicos y privados** para fortalecer la trazabilidad del cacao colombiano.

Herramientas de diligencia debida en legalidad



1

Simplificar

Desglosar el cumplimiento legal y facilitar la diligencia debida



2

Credibilidad

Basadas en el conocimiento nacional de las cadenas de valor



3

Condiciones equitativas

Apoyar la armonización de los controles de las autoridades competentes de la UE

Disponibles en:

Más información

Legality Due Diligence Navigator

https://legalitynavigator.efi.int/

European Forest Institute

https://efi.int/

EFI

Lo que no son:

- **Una lista** de acciones a realizar de manera exhaustiva
- **Fijas en el tiempo**
- Dedicadas a los **actores nacionales**
- Elaboradas **únicamente** mediante **análisis documental**
- **Vinculantes**

Lo que son:

- **Un abanico** de opciones
- Que **se deben actualizar**
- **Dedicadas a los operadores** europeos y las **autoridades competentes** de la UE
- Basadas en **procesos** iterativos **multi-actor**
- **Orientaciones y recomendaciones**

Esfuerzo de verificación de legalidad por sector

Legal elements	Oil palm	Coffee	Cocoa
Land use rights			
Environmental protection			
Third parties' rights and FPIC			
Labour rights			
Human rights (international law)			
Tax, anti-corruption, trade and customs			
Total			

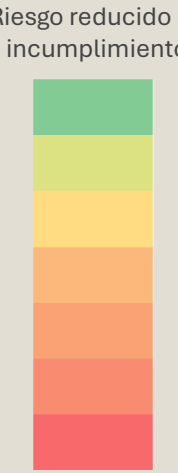

¿Para qué sirven estas herramientas?

Operadores y comerciantes (UE)

- Establecer y **documentar su sistema de diligencia debida**
- **Identificar "información, datos y documentos"** relevantes para la diligencia debida
- **Evaluar riesgos** en su cadena de suministro
- **Definir acciones** a realizar con proveedores en Colombia

Autoridades competentes de la UE

- Utilizarlas como **referencia para evaluar la conformidad** con el EUDR
- **Armonizar criterios** de control, en particular sobre los enfoques basados en riesgos
- Facilitar la **interpretación de documentos y datos** provenientes de Colombia





Retos y bondades

- **Algunas leyes no tienen información clara para su aplicación y control.**

Ejemplos: existen decretos relativos a las rondas hídricas, pero no hay guías técnicas o delimitación clara de las rondas hídricas para su implementación.

- **Las leyes de carácter general no siempre reflejan la realidad de los pequeños productores**

Sobre la legislación laboral = utilización del proxy de 5 Ha en la herramienta para determinar la pertinencia de varios requisitos laborales.

➢ **Las herramientas de diligencia debida reflejan las realidades locales y la capacidad efectiva de aplicación de la normativa.**

La metodología propuesta por **EFI** e implementada en este trabajo ha demostrado bondades:

- Identificación de diferencias entre **sectores, tamaños y regiones**.
- Aproximación según **el nivel de riesgo**.
- Identificación de **oportunidades** y de **brechas** que requieren atención.
- Establecimiento de una **línea base** para un trabajo que debe ser continuo y evolutivo.

En resumen

1. Georreferenciación y trazabilidad



Sistemas sectoriales en operación:

- Café: SICA
  (portal de regulación cafetera)
- Cacao: registros nacionales y privados, con integración creciente
- Palma: SISPA (GeoVisor)

Modelos adaptados a pequeños productores.

➡️ La información de origen existe y soporta una debida diligencia.

2. Análisis y monitoreo de deforestación



Monitoreo nacional de deforestación
(SMByC, mapas anuales y alertas tempranas)

Herramientas privadas y sectoriales complementarias.

Café, cacao y palma **no son motores estructurales de la deforestación**
(riesgos localizados identificados)

➡️ Base sólida para análisis de riesgo y decisiones proporcionales.

3. Legalidad



Proceso multiactor liderado por EFI y la DUE para definir los **requisitos de legalidad relevantes** para el EUDR.

Apoyo a **pequeños productores** a través de los gremios, agencias de cooperación y empresas exportadoras.

Palma: **APSColombia** como marco estructurado alineado con el EUDR.

➡️ Ruta clara para integrar legalidad en la debida diligencia.

Colombia ya cuenta con herramientas y sistemas en funcionamiento para cumplir el EUDR; el reto es **escalar, articular y adoptar**.

EFI

La oferta mundial de servicios gratuitos y abiertos para EUDR es cada vez más amplia

EFI

Herramientas gratuitas o de código abierto

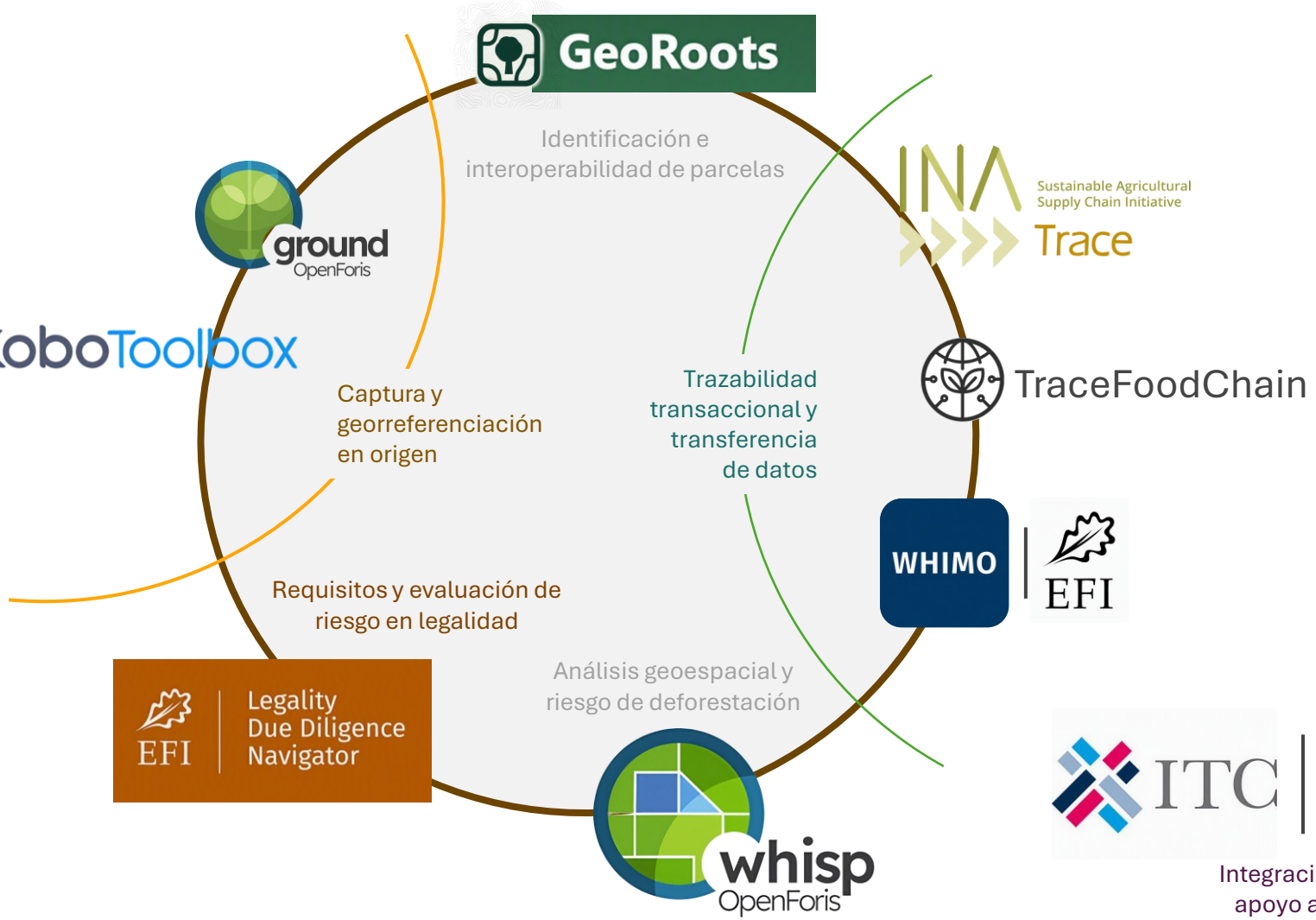

ITC | Sylva
Deforestation Free Trade Gateway

Integración, gestión de datos y apoyo a la debida diligencia

Más información

https://efi.int/publication/herramientas-disponibles-eudr

European Forest Institute

https://efi.int/

EFI

En conclusión

Fortalezas del caso colombiano



Los **cimientos institucionales** de Colombia permitieron avanzar de forma rápida y coordinada hacia la preparación para el EUDR.



La **narrativa pasó** de centrarse en la resistencia **a las oportunidades**, lo que posiciona a Colombia como un socio creíble en la lucha contra la deforestación.



Los sectores han logrado **avances concretos** en materia de trazabilidad y geolocalización, lo que reduce considerablemente las brechas.



Las **directrices nacionales sobre legalidad** son un avance estructural, al aclarar el cumplimiento de la legislación nacional y reforzar la gobernanza de la cadena de suministro.



La amplia convergencia entre las distintas partes interesadas y una mayor visibilidad pública consolidan el **compromiso compartido con la agenda EUDR**.



Ya existen **efectos positivos**: el sector ganadero estudia medidas de trazabilidad y lucha contra la deforestación inspiradas en el proceso del Reglamento EUDR.

Las capacidades y los aprendizajes construidos posicionan a Colombia como **referente regional** en la preparación para la EUDR.

EFI

Principales retos a afrontar

1

Acceso a la información

Facilitar el intercambio autorizado de datos prediales entre productores, gremios, exportadores y operadores.

2

Interoperabilidad y calidad

Conectar fuentes públicas y privadas, mejorar la precisión y actualización de los datos y reducir duplicaciones.

3

Evidencia de legalidad

Fortalecer la documentación y las prácticas relacionadas con uso del suelo, obligaciones ambientales y condiciones laborales.

4

Inclusión de pequeños productores

Ampliar el acompañamiento técnico y el acceso a las capacidades disponibles, especialmente para productores menos vinculados a los sistemas sectoriales.

5

Adopción por operadores y autoridades competentes

Promover el conocimiento y uso de las fuentes colombianas y las herramientas de legalidad en las evaluaciones de riesgo de los operadores y en los controles de las autoridades competentes de la UE.

Para más información, documentos, dudas, aclaraciones o conversaciones interesantes:

Juan Lezaca
Experto EUDR Colombia
juan.lezaca.m@gmail.com