European Forest Institute

30.10.26

Herramientas y guías sobre la legalidad de la producción en Colombia

Global Gateway
Funded by the European Union
Team Europe Initiative on Deforestation-free Value Chains
France
AFD
European Forest Institute
AGENCIA ITALIANA DE COOPERACIÓN PARA EL DESARROLLO
swisscontact

ALIADOS ESTRATÉGICOS

Con el apoyo técnico de:

PROCOLOMBIA
EXPORTACIONES TURISMO INVERSIÓN MARCA PAÍS

Comercio, Industria y Turismo

European Forest Institute

swisscontact

fedepalma

Federación Nacional de Cafeteros de Colombia

FEDECACAO
FEDERACION NACIONAL DE CACAOTEROS

Con el apoyo financiero:

Global Gateway

Funded by the European Union

AGENCIA ITALIANA DE COOPERACIÓN PARA EL DESARROLLO

Schweizerische Eidgenossenschaft
Confédération suisse
Confederazione Svizzera
Confederaziun svizra

Embajada de Suiza en Colombia
Cooperación Económica y Desarrollo (SECO)



Herramientas de apoyo a la diligencia debida en el marco del EUDR para la legalidad de la producción







Consulte las herramientas:

EFI

Analisis adicionales a las herramientas de diligencia debida







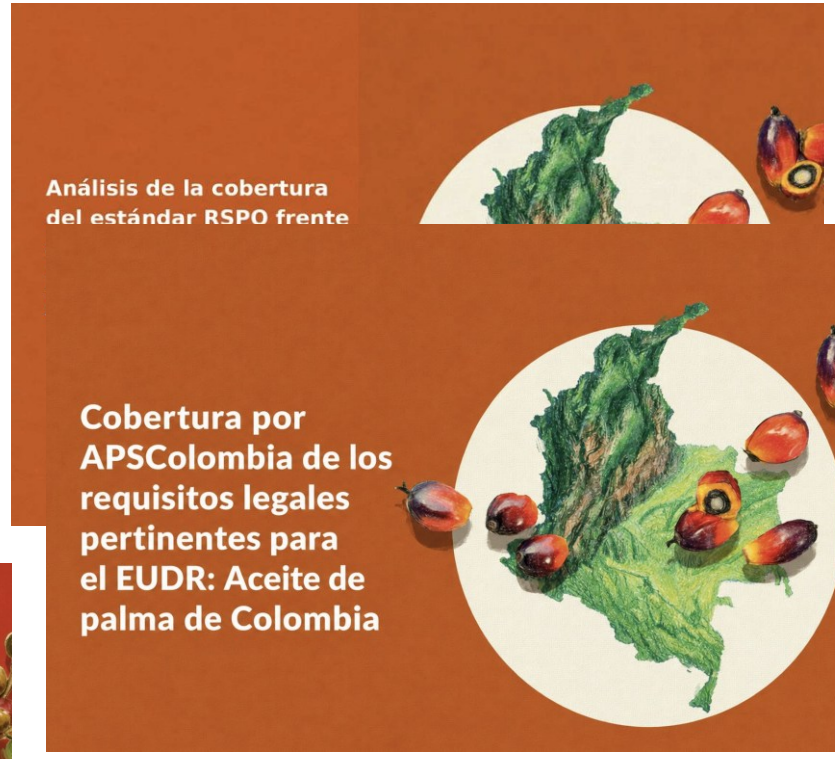

EFI

ESTÁNDARES EVALUADOS

PALMA: APS Colombia, RSPO

CAFÉ: Rainforest Alliance, 4C, FairTrade

CACAO: Fairtrade, Orgánico

NOTA: La certificación no demuestra por sí sola el cumplimiento, ni excluye medidas requeridas de diligencia debida.

NO SE EVALUÓ:

1. Robustez del esquema o sistema de certificación.
2. Trazabilidad o riesgo de mezcla.
3. Deforestación.

“Las evaluaciones no constituyen una validación general del estándar, ni permiten concluir automáticamente que los productos certificados cumplen con el EUDR”

EFI

NIVEL DE COBERTURA

ESTANDAR	REQUISITOS EVALUADOS	COBERTURA COMPLETA	COBERTURA PARCIAL	COBERTURA NULA	CORRESPONDENCIA/ COBERTURA PONDERADA
APS Colombia (PALMA)	31	29	0	2	Alta
RSPO (PALMA)	31	23	6	2	Alta/media
FAIRTRADE (CACAO)	31	21	7	3	Alta/Media
ORGÁNICA UE (CACAO)	31	3	0	28	Limitada
RAINFOREST ALLIANCE (CAFÉ)	32	23	7	2	Alta/media
4C (CAFÉ)	32	21	7	4	Alta/media
FAIRTRADE (CAFÉ)	32	19	10	3	Alta/media

EFI

Una mirada hacia Colombia

Piloto con actores nacionales

- **14 organizaciones participantes** con sesiones 1 a 1 adelantadas
  - 6 café
  - 5 cacao
  - 3 palma
- **Miles de productores representados**
- **Sesiones individuales de validación**
- **Aplicación práctica de la herramienta de DD jurídica**

EFI

OBJETIVOS

1. **Evaluar la aplicabilidad práctica de las recomendaciones de diligencia debida de las Herramientas** en legalidad dirigida a los operadores europeos, identificando brechas, barreras y costos, para ajustar/afinar las herramientas.
2. **Desarrollar guías prácticas adaptadas a actores nacionales**, que expliquen de forma clara, operativa y contextualizada que podrían hacer para apoyar la diligencia debida de los operadores europeos (generación o recopilación de información, datos y documentos, y procesos y procedimientos empresariales.
3. **Identificar cuellos de botella** en el uso de base de datos y herramientas públicas para el levantamiento de datos e información.



Guias para el manejo de informacion sobre la legalidad de la producción

EFI

RESULTADOS DEL PILOTO



EFI

"El desafío principal es operativo, no legal."

EFI

Barreras estructurales

Información
- Datos dispersos
- Acceso limitado

Capacidades
- Brechas digitales
- Capacidad SIG

Territorio
- Zonas remotas
- Altos costos operativos

Percepciones sobre la viabilidad práctica de las acciones de diligencia debida

CAFÉ 

- Roles definidos
- Herramientas privadas maduras
- Retos en uso del suelo y empleo temporal

CACAO 

- Gestión ambiental sólida
- Amplia adopción SIG
- Tenencia e informalidad

PALMA 

- Alta formalización
- SIG consolidado
- Retos de trazabilidad

Semáforo de viabilidad

Alta viabilidad
-Deforestación
-Áreas protegidas
-Fiscalidad
-Trabajo infantil

Viabilidad media
-Tenencia
-Uso del suelo
-Insumos
-Biodiversidad

Baja viabilidad
-RUV/RUPTA
-Seguridad social
-Verificación individual

“Enfoques basados en riesgo” : La verificación debe ajustarse al nivel de riesgo

Aplicar el mismo nivel de evidencia a todos puede generar cargas desproporcionadas

La evidencia adicional se solicita cuando la evaluación inicial identifica una alerta

Nivel 1

Evaluación inicial de riesgo

Aplicación general con fuentes disponibles y herramientas de bajo costo:

- ✓ Cruces SIG: Deforestación, Frontera Agricola Nacional, Territorios colectivos
- ✓ Entrevistas con asociaciones
- ✓ Encuestas a productores
- ✓ Declaraciones juradas
- ✓ Revisión de fuentes públicas

Nivel 2

Verificación reforzada

Evidencia adicional únicamente cuando aparece una alerta:

- ✓ Un predio ubicado en una zona de restitución de tierras
- ✓ Un productor dentro de un territorio colectivo
- ✓ Evidencia de cambio de uso del suelo
- ✓ Indicadores de trabajo infantil
- ✓ Denuncias comunitarias

EFI

CONCLUSIONES

- La herramienta identifica correctamente los riesgos relevantes y las recomendaciones de Diligencia Debida son adecuadas en su mayoría
- Las herramientas deberían ser mas claras sobre los enfoques basados en riesgos
- Las empresas con sistemas internos sólidos enfrentan menores costos de implementación, y los costos se concentran en pocas acciones específicas.
- Muchas barreras son estructurales y no pueden ser resueltas por productores ni exportadores.
- La viabilidad depende de aplicar verificaciones proporcionales al riesgo.
- Gobierno, gremios y operadores europeos tienen un papel clave para reducir costos de cumplimiento.



EFI

Guía nacional para actores de las cadenas de café, cacao y palma de aceite

Responder a la diligencia debida de sus clientes europeos a través de instrumentos prácticos de gestión

EFI

Las herramientas de diligencia debida fueron diseñadas principalmente para operadores europeos y Autoridades Competentes encargadas de los controles del EUDR en Europa.

El piloto evidenció que los actores nacionales necesitan orientación práctica sobre:

- Qué información, datos y documentos levantar o generar
- Qué evidencias conservar
- Quién es responsable de cada acción
- Cómo reducir costos de cumplimiento
- Cómo invertir en sistemas de información que permitirán acceder a varios mercados y ser mas competitivos

Arquitectura de la Guía

Tres documentos en total, 1 para cada sector (café, cacao y palma de aceite) pero con dos grandes partes:

Parte A: Guía para actores de la cadena de valor

- Productores
- Asociaciones
- Cooperativas
- Acopiadores
- Extractoras
- Exportadores

Parte B: Orientadas al mejoramiento del marco habilitante

Recomendaciones para:

- Federaciones/ Gremios
- Estado

EFI

8 instrumentos de gestión identificado

Formato para cada ficha de instrumento

1. Qué es y para qué sirve.
2. Requisitos legales cubiertos
3. Quién lo implementa, quién lo alimenta, a quién no le aplica.
4. Datos y sistemas existentes y accesibles para el instrumento: Registros y capas públicas y de sistemas gremiales.
5. Nivel base. Qué debe existir como mínimo, evidencia generada o guardada
6. Disparadores. Señales operativas que activan el nivel escalado
7. Nivel escalado. Qué se añade cuando se activa, quién lo ejecuta, a qué costo.
8. Lo que no es necesario hacer ni solicitar.

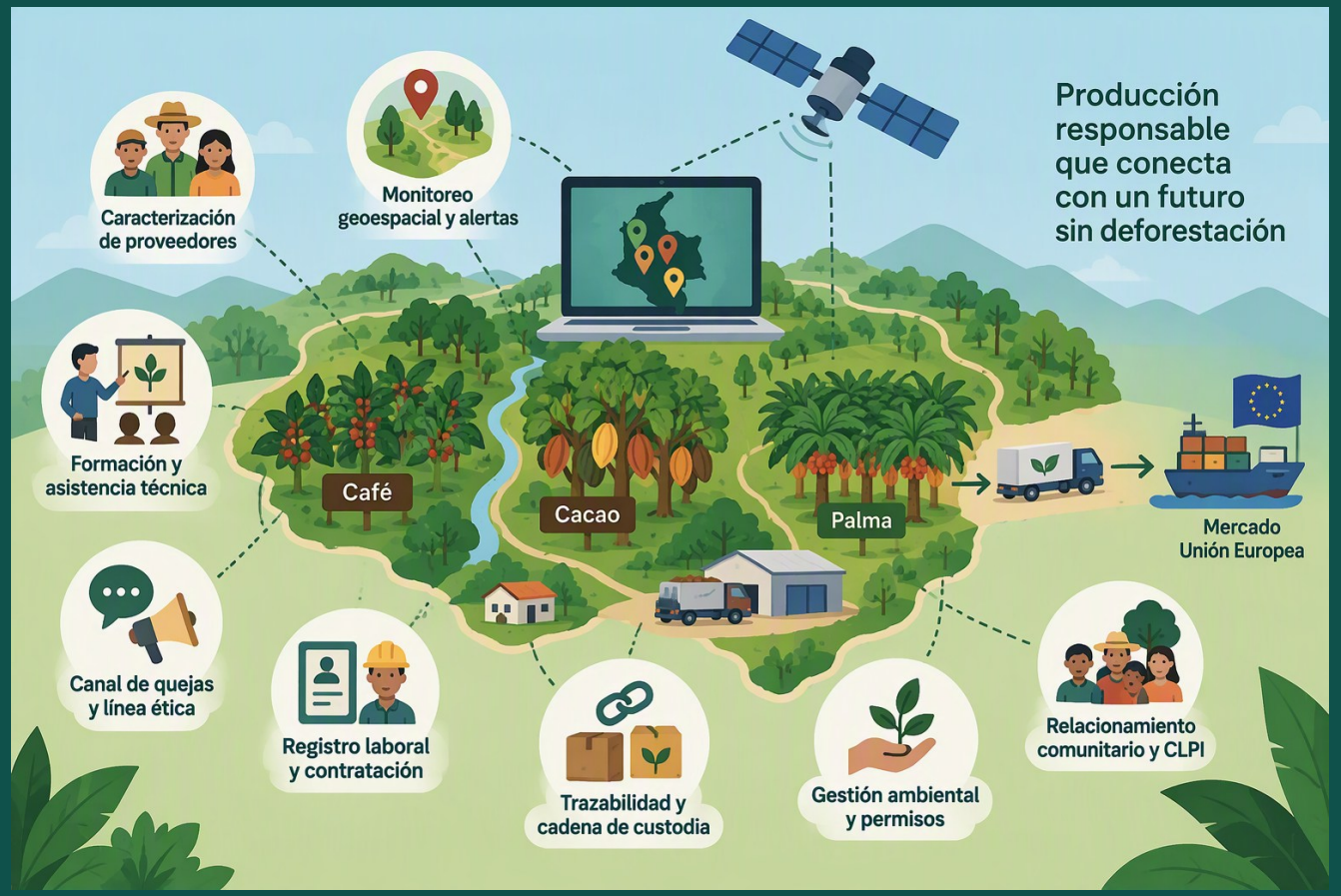

EFI

Un modelo escalonado como respuesta al enfoque basado en riesgos de la diligencia debida

El modelo usa una lógica escalonada basada en el riesgo que aplica a cada **“Instrumento de Gestión”**



El modelo escalonado permite

- Reducir costos.
- Priorizar recursos.
- Evitar verificaciones innecesarias.
- Escalar únicamente cuando existan señales de riesgo.

EFI

Enfoque propuesto de las guías nacionales:

Herramientas de Diligencia Debida para la legalidad

Acciones de Diligencia Debida requisito legal por requisito legal

Guías para actores nacionales

Gestionar instrumentos de gestión que producen información útil para múltiples requisitos simultáneamente.

Ejemplo:

Plan de capacitación de los productores afiliados

Puede contribuir a mitigar riesgos en:

- Uso adecuado de insumos
- Gestión ambiental
- Sistema de Seguridad en el Trabajo
- Prevención de trabajo infantil
- Prevención de trabajo forzoso

EFI

Y hacia Europa:

Cómo los operadores de la UE usan las Herramientas de Colombia?

Un piloto en colaboración con el European Coffee Federation:

- 6 operadores europeos seleccionados
- 3 proveedores de servicios
- Entrevistas orientadas
- Colombia y Honduras como los casos de estudios

EFI

Colombia sirve de referencia por la calidad del trabajo y del proceso multiactor

Países con herramientas similares

- Honduras
- Perú
- Costa de Marfil (cacao)
- Ghana (cacao)
- Camerún (cacao)

Países iniciando un proceso similar

- Republica Dominicana
- Costa Rica
- Panamá
- Uganda
- Tanzania

Partnerships

The International Coffee Organization collaborates with EFI on legality due diligence and recognises the value of the Legality Due Diligence Navigator methodology and its application in producing countries.

INTERNATIONAL COFFEE ORGANIZATION

COFFEE is part of the SOLUTION

EFI

Colombia sirve de referencia por la calidad del trabajo y del proceso multiactor

EUDR Community of Practice

Diciembre 2026
Presentación de las herramientas nacionales y retroalimentación por parte de los miembros del Core Group:

- Operadores
- Autoridades Competentes
- Organizaciones de la Sociedad Civil

Suscríbase para recibir novedades de la Comunidad de Práctica

Correo de la CoP **para comentarios**: EUDR.CoP@efi.int

https://efi.int/partnerships/EUDRCoP

EFI

Muchas gracias!

Javier.ortiz@efi.int
acastellanos@procolombia.co

EFI